







- \* חלונות אלומיניום הזדה, זכוכית חד כיוונית
- \* רשת נגד זבובית כנף הזדה אחת
- \* התקנת סורג דקורטיבי

\*\* מזגן מעל הדלת - 1 כ"ס לפי מפרט

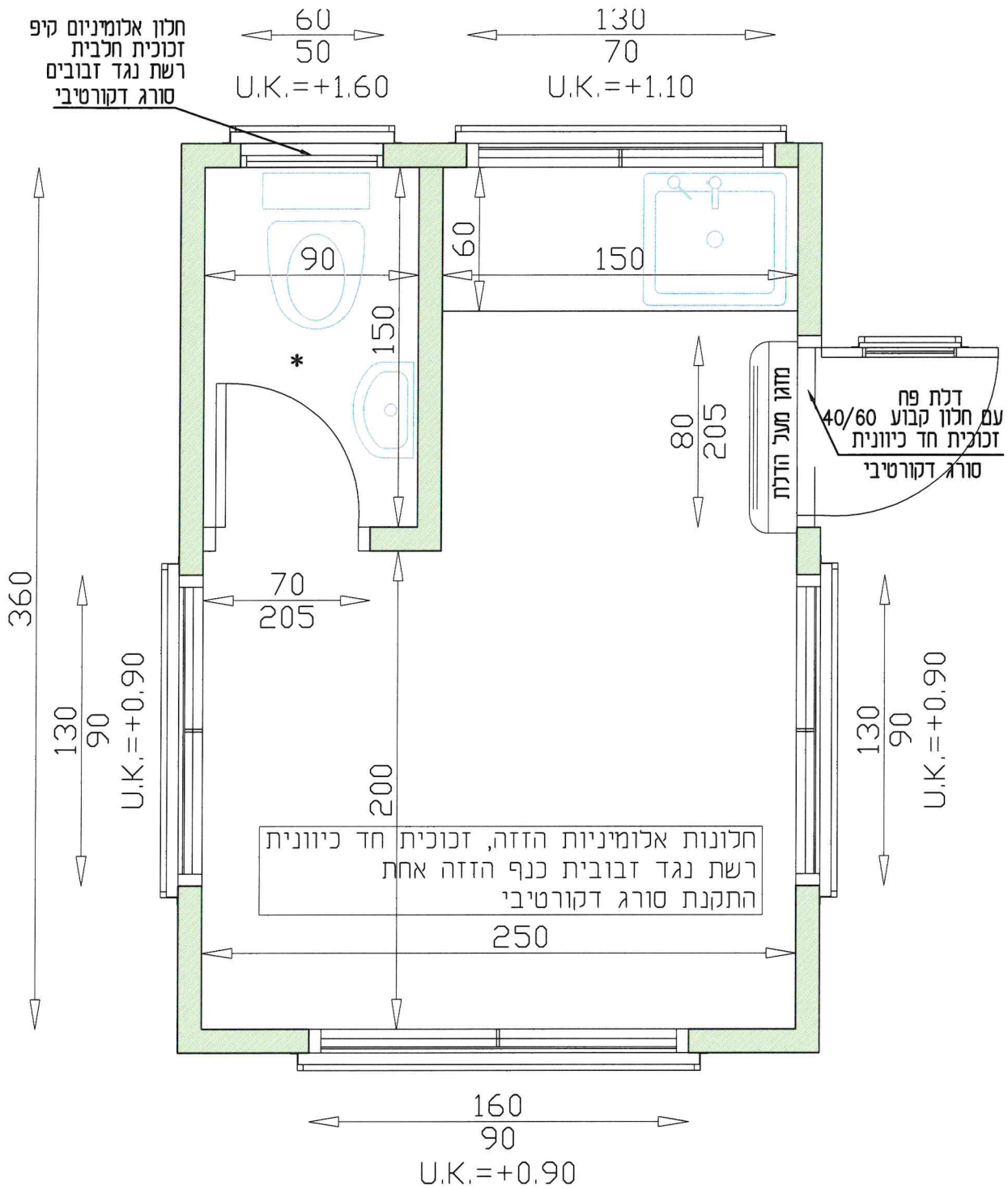
מבנה זקיף		תכנית:	 שירות בתי הסוהר פחלקת ביטי נציבות פנימה תמיכה לוגיסטית	
		תיאור פריט:		
סימון	התייחסות לפרק / סעיף: 01.01.001.0001		כל הזכויות שמורות לשירות בתי הסוהר. אין לשכפל מסמך זה, לעשות בו שימוש, או להפיצו ללא אישור בכתב מאדם ממונה. באחריות המבצע לבדוק מידות ולהתאמתן במקום	
קני"ח 20	הערות:	עדכון מס':		

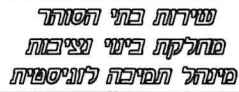

תא שירותים *	
גובה קרמיקה H=160 ס"מ	סבוניה 1 יח'
ברז לכיור מטבח לפי מפרט	מחזיק נייר טואלט 1 יח'
ברז לכיור שירותים לפי מפרט	מראה קריסטל 1 יח'
שיש קיסר 2 ס"מ צבע ייבחר בהזמנה	אסלה לפי מפרט
כיור מטבחון לפי מפרט	כיור לפי מפרט
מזגן מעל הדלת לפי מפרט	
ארון מטבח כולל יחידת מגירות ברוחב 50 ס"מ	

תכנית		  
תיאור פריט		
מבנה זקיף עם שירותים		כל הזכויות שמורות לשירות בתי הסוהר. אין לשכפל מסמך זה, לעשות בו שימוש, או להפיצו ללא אישור בכתב מאג"מ ממונה. באחריות המבצע לבדוק מידות ולהתאמתן במקום
סימון	התייחסות לפרק / סעיף: 01.01.001.0002	
קניחו 125	הערות	תאריך עדכון
	עדכון מס'	

חלון אלומיניום קיפ  
זכוכית חלבית  
רשת נגד זבובים  
סורג דקורטיבי

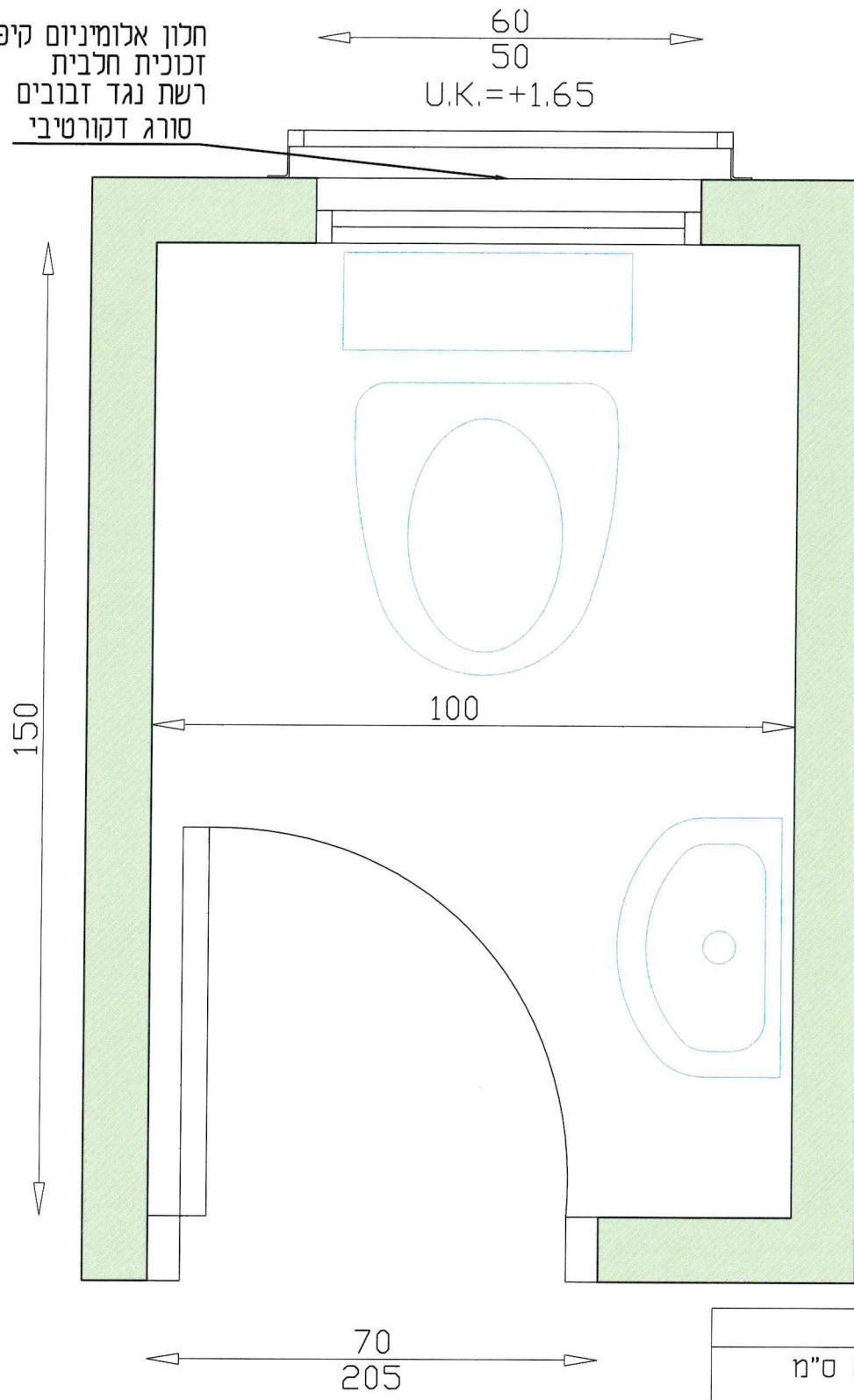

**תא שירותים \***  
 גובה קרמיקה H=160 ס"מ  
 סבוכיה 1 יח'  
 מחזיק נייר טואלט 1 יח'  
 מראה קריסטל 1 יח'  
 אסלה לפי מפרט  
 ברז לכיור שירותים לפי מפרט  
 כיור לפי מפרט

תכנית				עמידות בתי הסוהר מחלקת בנייני נציבות פיתוח המיזם לזינוקטופיות	
מבנה שירותים בודד					תיאור פריט תתייחסות לפרק / סעיף: 01.01.001.0003
סימון	קניח 100	הערות	עדכון מס'	תאריך עדכון	

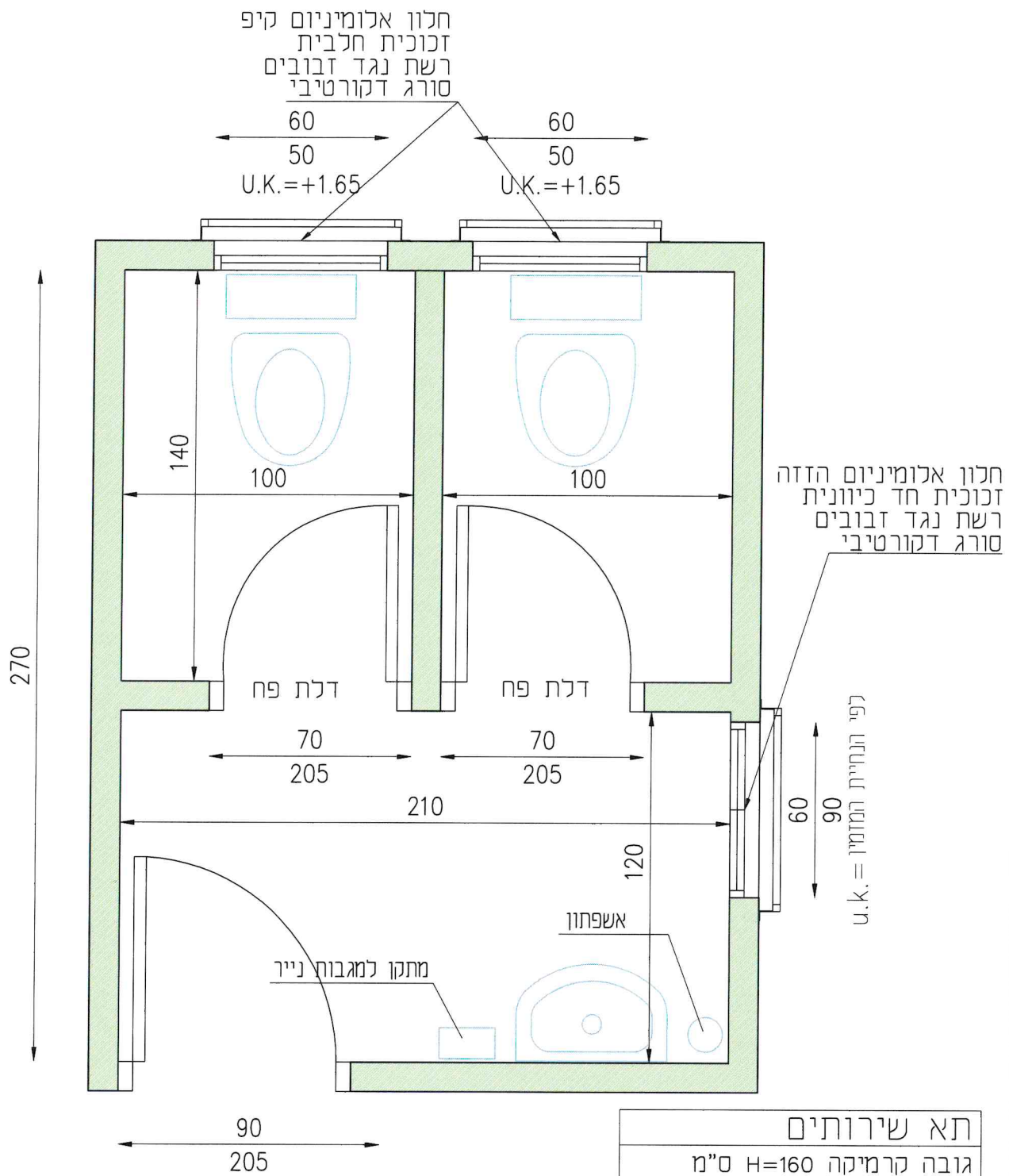

- תא שירותים**
- גובה קרמיקה H=160 ס"מ
  - סבוכיה 1 יח'
  - מחזיק נייר טואלט 2 יח'
  - מראה קריסטל 1 יח'
  - אסלה לפי מפרט
  - ברז לכיור שירותים לפי מפרט
  - כיור לפי מפרט
  - מתקן למגבות נייר 1
  - אשפתון 1 יח

מבנה שירותים כפול		תכנית	 	
		תיאור פריט	<b>עיריית בתי הסוהר</b> <b>פחלקת ביטי נציבות</b> <b>מינהל תפיחה לוגיסטית</b>	
סימון	01.01.001.004	התייחסות לפרק / סעיף:	כל הזכויות שמורות לשירות בתי הסוהר. אין לשכפל מסמך זה, לעשות בו שימוש, או להפיצו ללא אישור בכתב מאורם ממונה. באחריות המבצע לבדוק מידות ולהתאמתן במקום	
קנינו: 20		הערות	עדכון מס:	תאריך עדכון:

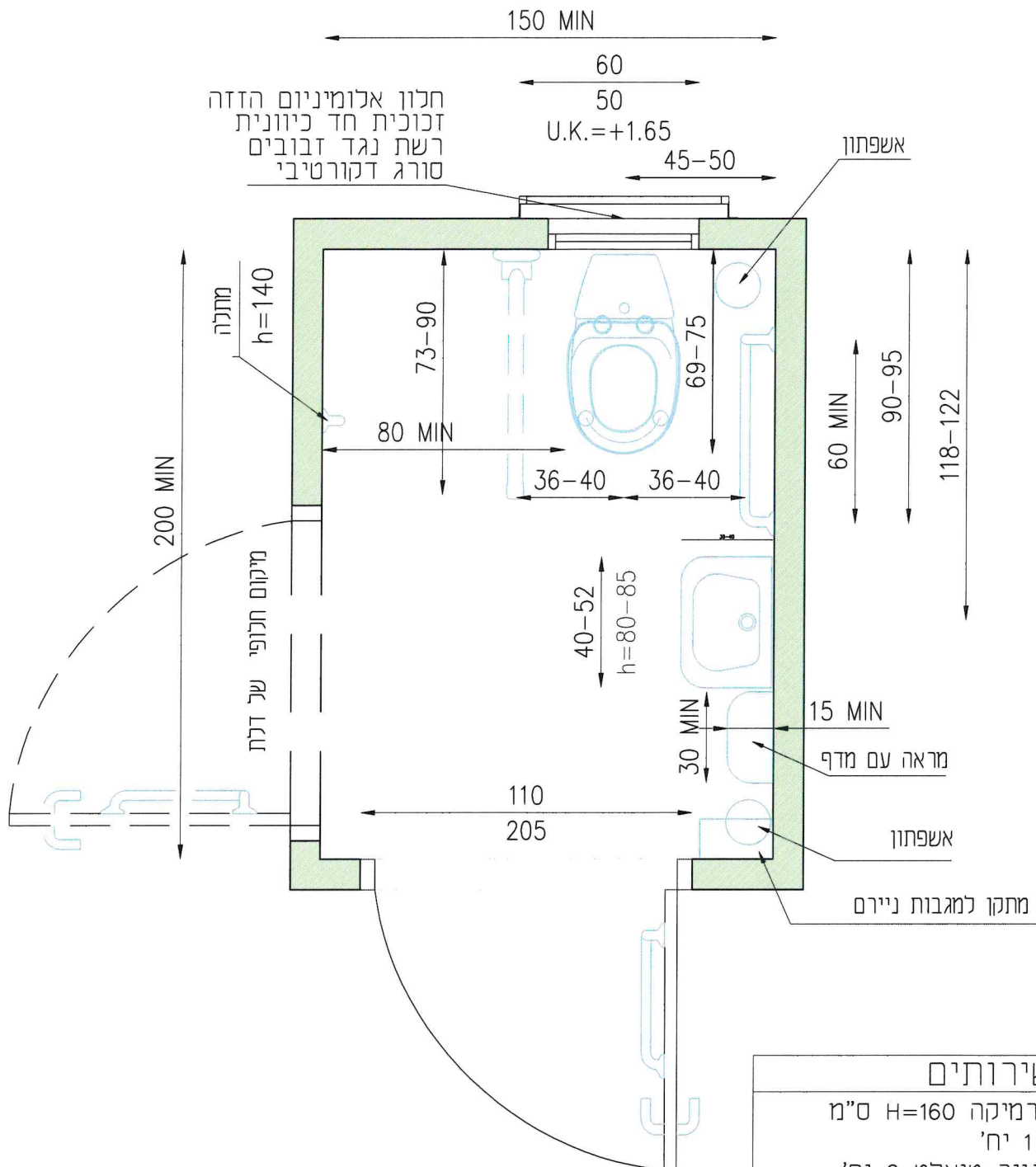

חלון אלומיניום הזזה  
זכוכית חד כיוונית  
רשת נגד זבובים  
סורג דקורטיבי

U.K.=+1.65

**תא שירותים**

- גובה קרמיקה H=160 ס"מ
- סבוניה 1 יח'
- מחזיק נייר טואלט 2 יח'
- מראה קריסטל 1 יח'
- אסלת נכים לפי מפרט
- ברז לכיור שירותים לפי מפרט
- כיור לפי מפרט
- מתקן למגבות נייר 1
- אשפתון 2 יח
- אשפתון 2 יח

תא שירותי נכים  
יותאם לתקן 1918 המעודכן

מבנה שירותי נכים בודד		תכניתו	 	
		תיאור פריט		
סימון:	01.01.001.005	התייחסות לפרק / סעיף:	כל הזכויות שמורות לשירות בתי הסוהר. אין לשכפל מסמך זה, לעשות בו שימוש, או להפיצו ללא אישור בכתב מאורם ממונה. באחריות המבצע לבדוק מידות ולהתאמתן במקום	
קני'חו 120		הערות		

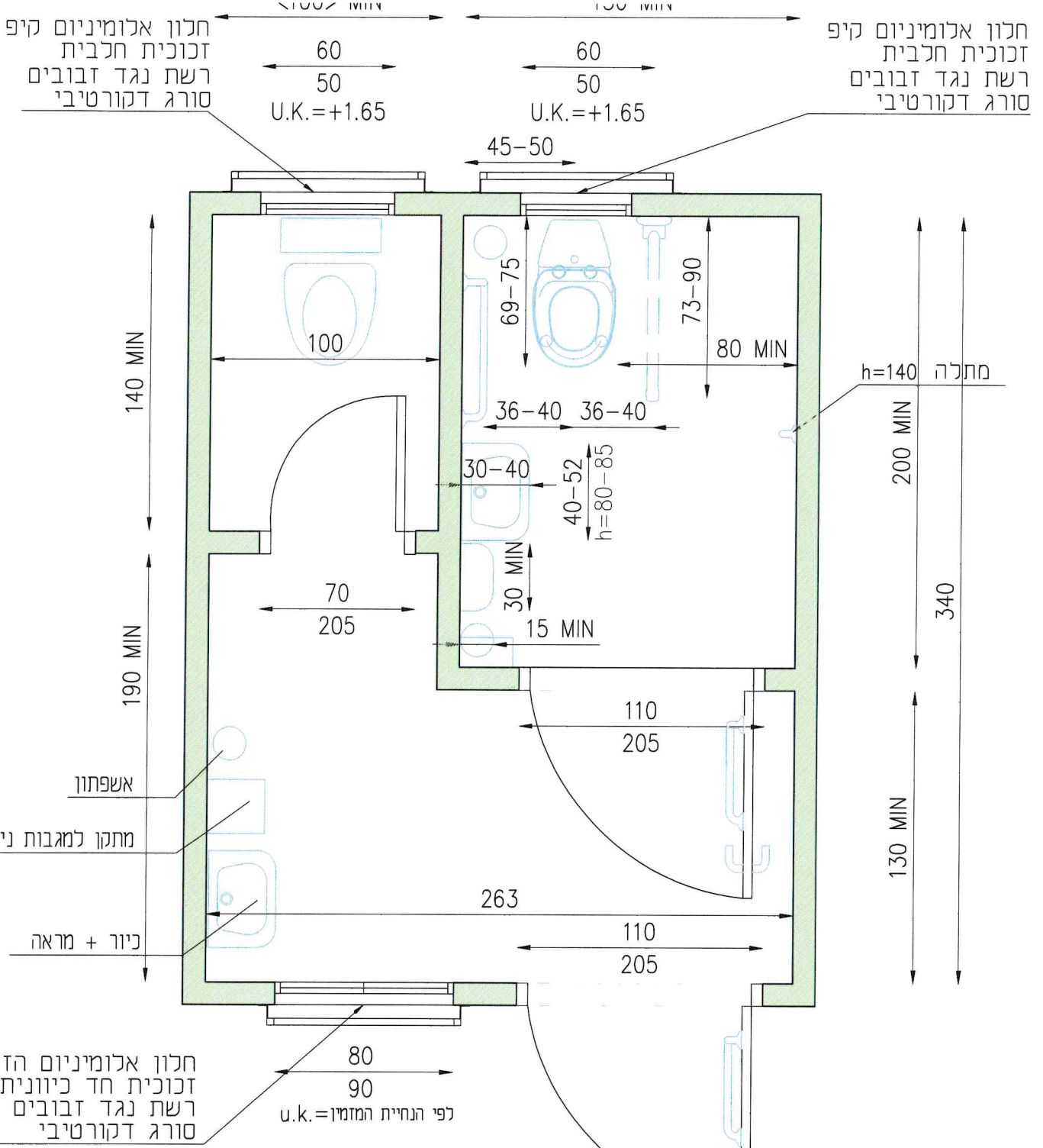

**תאי שירותים**

גובה קרמיקה H=160 ס"מ	מתלה 2 יח'
סבונה 2 יח'	ברז לכיור שירותים לפי מפרט
מחזיק נייר טואלט 2 יח'	כיור לפי מפרט 2 יח'
מראה קריסטל 2 יח'	מתקן למגבות נייר 1
אסלת נכים לפי מפרט	אשפתון 3 יח'
אסלה לפי מפרט	מע' מעקות לשירותי נכים

תא שירותי נכים יותאם לתקן 1918 המעודכן

מבנה יביל לשירותי נכים 2 תאים		תכנית	 <b>שירותי בתי הסוהר</b> <b>מחלקת ביני עציבות</b> <b>מינהל תמיכה לזוגיטפית</b>	
תא שירותים מונגש+תא שירותים		תיאור פריט		
סימון	התייחסות לפרק / סעיף: 01.01.001.0006		כל הזכויות שמורות לשירות בתי הסוהר. אין לשכפל מסמך זה, לעשות בו שימוש, או להפיצו ללא אישור בכתב מחורם מחונה. באחריות המבצע לבדוק מידות ולהתאמתן במקום.	
קנינו 25	הערות	עדכון מס'	תאריך עדכון	

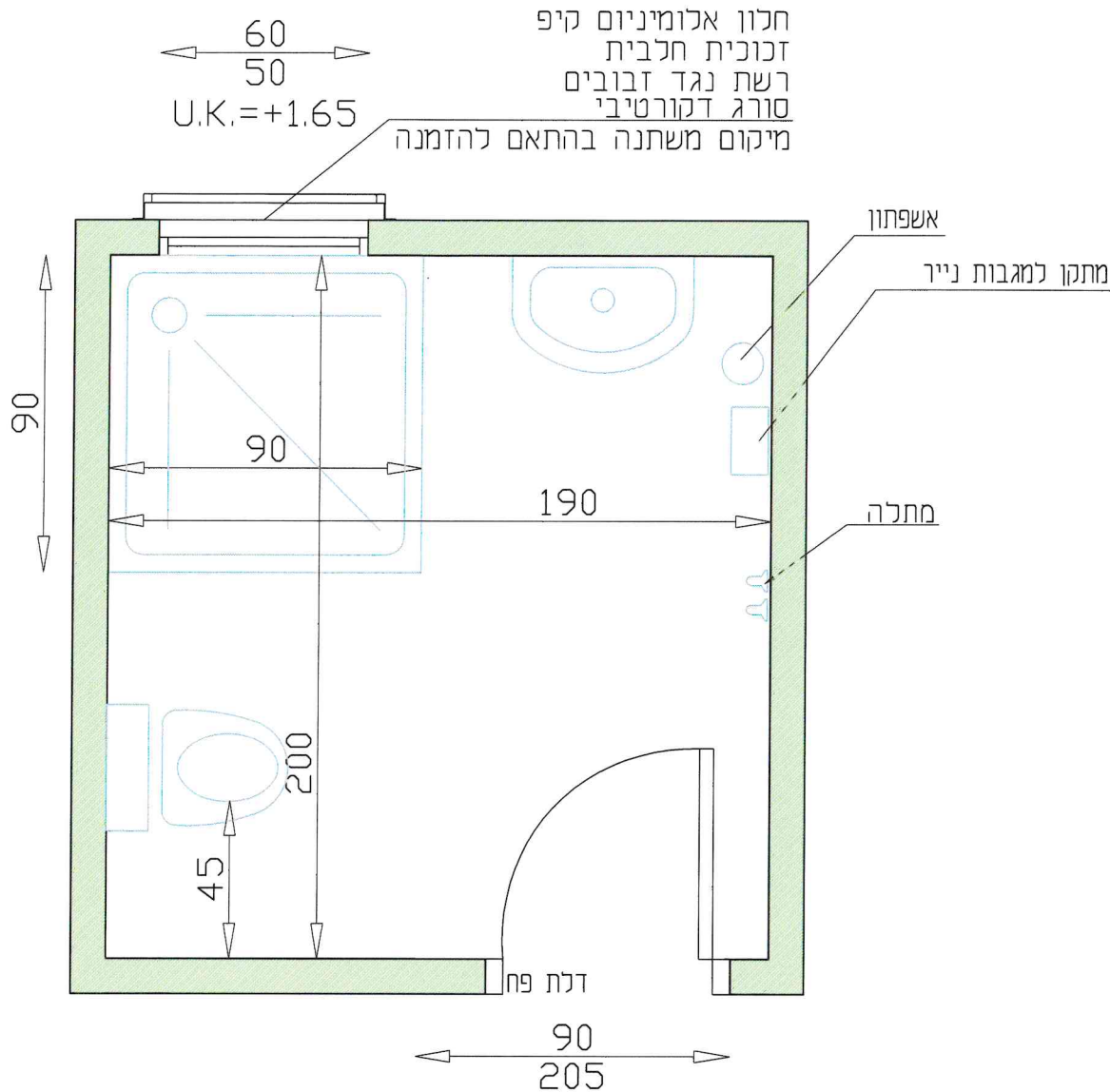

**חדר מקלחת ושירותים**

גובה קרמיקה עד תקרה  
 סבוניה 1 יח'  
 מחזיק נייר טואלט 1 יח'  
 מראה קריסטל 1 יח'  
 אסלה לפי מפרט  
 ברז לכיור שירותים לפי מפרט  
 כיור לפי מפרט  
 מתקן למגבות נייר 1  
 אשפתון 1 יח'  
 מקלחון זכוכית 6 מ"מ דו כנפי  
 מתלה (קולב זוגי) לפי מפרט

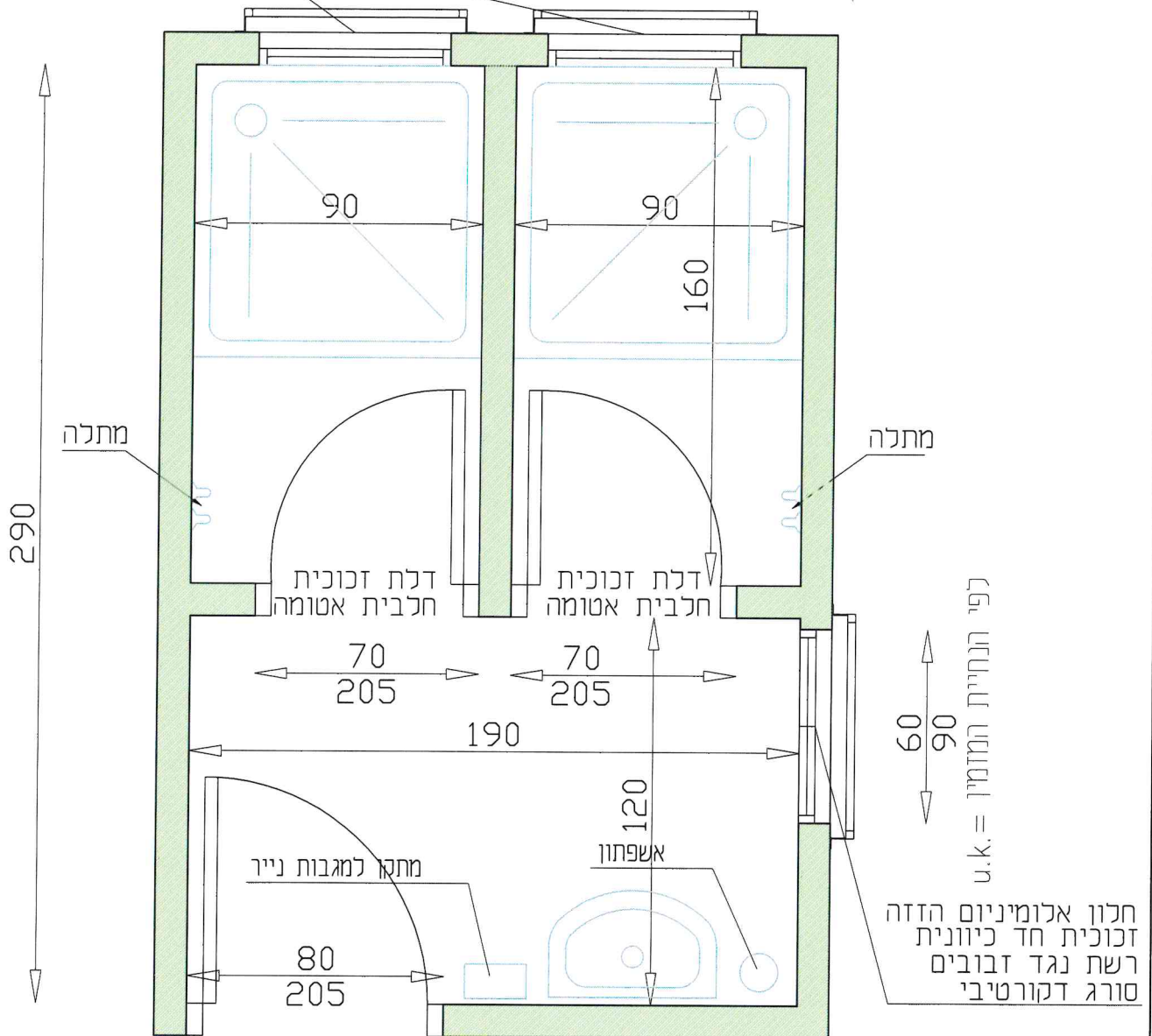
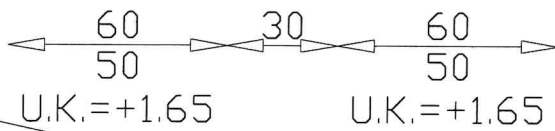

מבנה מקלחת ושירותים בודד		תכנית:	 	<b>עיריית בתי הסוהר</b> <b>פחלקת ביני עציבות</b> <b>פינחל תמיכה לונגיספית</b>	
		תיאור פריט:			
סימון:	התייחסות לפרק / סעיף: 01.01.001.0007		כל הזכויות שמורות לשירות בתי הסוהר. אין לשכפל מסמך זה, לעשות בו שימוש, או להפיצו ללא אישור בכתב מאורם ממונה. באחריות המבצע לבדוק מידות ולהתאמתן במקום		
קני'חו 120	הערות:	עדכון מס':	תאריך עדכון:		

ווגן אנונימיזט קיפ  
זכוכית חלבית  
רשת נגד זבובים  
סורג דקורטיבי



### חדר מקלחת כפול

גובה קרמיקה עד תקרה  
סבוניה 1 יח'  
מראה קריסטל 1 יח'  
ברז לכיור לפי מפרט  
כיור לפי מפרט  
מתקן למגבות נייר 1  
אשפתון 1 יח'  
מקלחון 2 יח'  
מתלה (קולב זוגי) 2 יח'  
וילון + מוט למקלחונים 2 יח'

תכנית		תיאור פריט		 
מבנה מקלחת כפול				
סימון	התייחסות לפרק / סעיף: 01.01.001.0008			כל הזכויות שמורות לשירות בתי הסוהר. אין לשכפל מסמך זה, לעשות בו שימוש, או להפיצו ללא אישור בכתב מאגורם מחונה. באחריות המבצע לבדוק מידות ולהתאמתן במקום
קנייתו 120	הערות	עדכון מס'	תאריך עדכון	

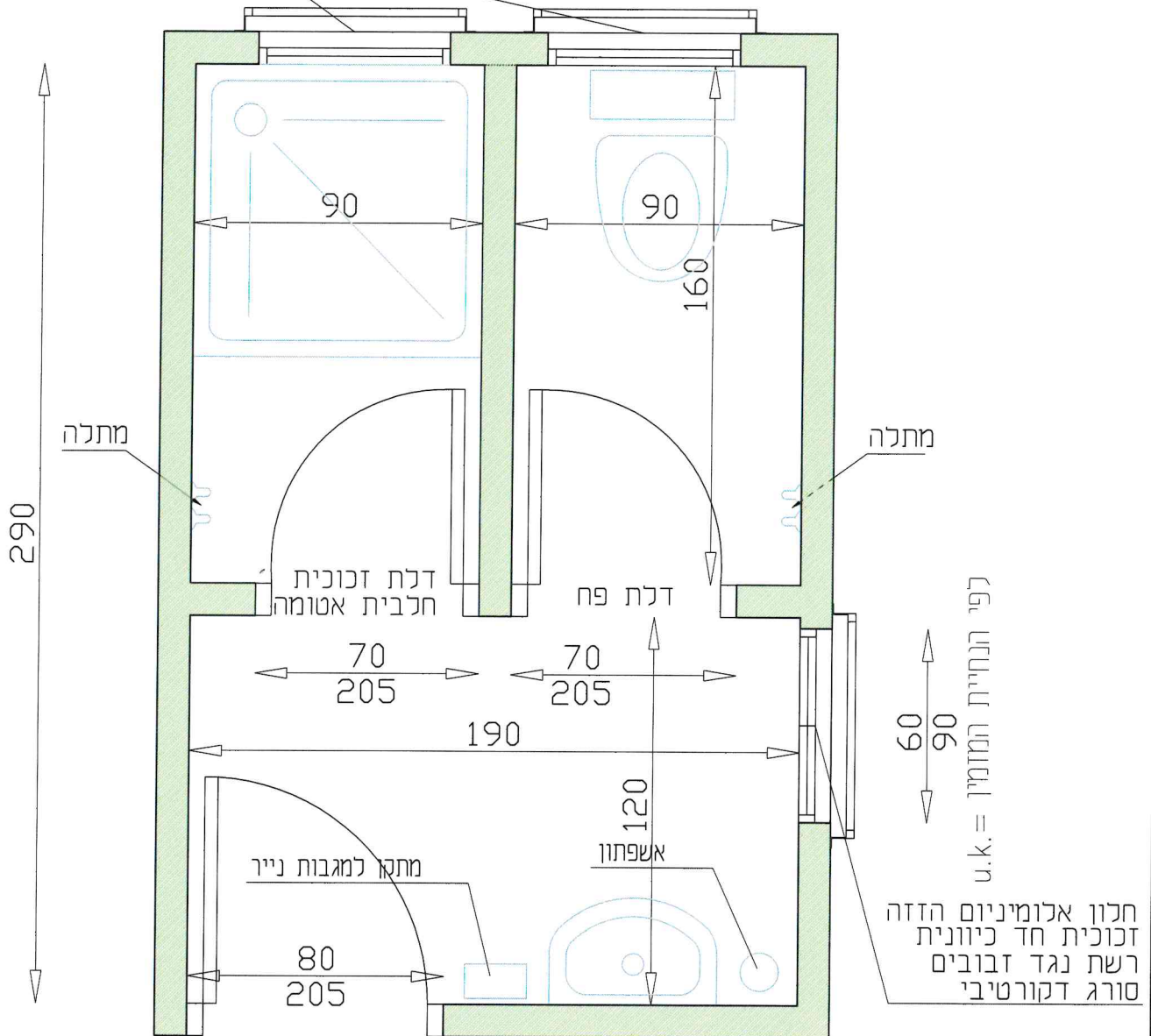
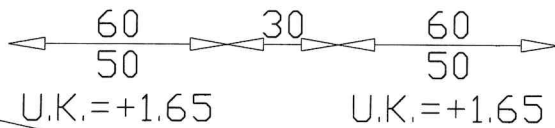

וגזן אלומיניום קיפ  
זכוכית חלבית  
רשת נגד זבובים  
סורג דקורטיבי



**חדר מקלחת כפול**

- גובה קרמיקה עד תקרה
- סבוכיה 1 יח'
- מראה קריסטל 1 יח'
- ברז לכיור לפי מפרט
- כיור לפי מפרט
- מתקן למגבות נייר 1
- אשפתון 1 יח
- מקלחון 1 יח'
- מתלה (קולב זוגי) 1 יח'
- אסלה לפי מפרט

וילון + מוט למקלחונים 2 יח'

תכנית:		 	
תיאור פריט:		<b>שירותות בתי הסוהר</b> <b>פחלקת ביטי נציבות</b> <b>פיעהל תפיכה לזניספית</b>	
סימון:	01.01.001.0009 / סעיף:	כל הזכויות שמורות לשירות בתי הסוהר. אין לשכפל מסמך זה, לעשות בו שימוש, או להפיצו ללא אישור בכתב מהורם ממונה. באחריות המבצע לבדוק מידות ולהתאמתן במקום	
קניחו 120	הערות:	עדכון מס':	תאריך עדכון:

1-1

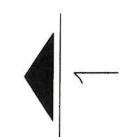
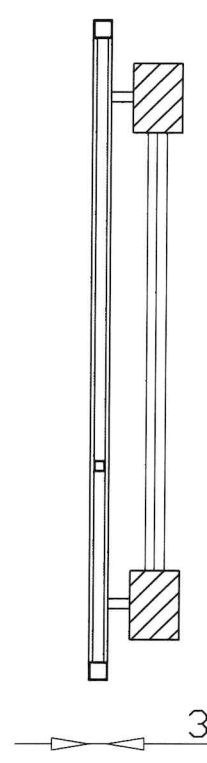

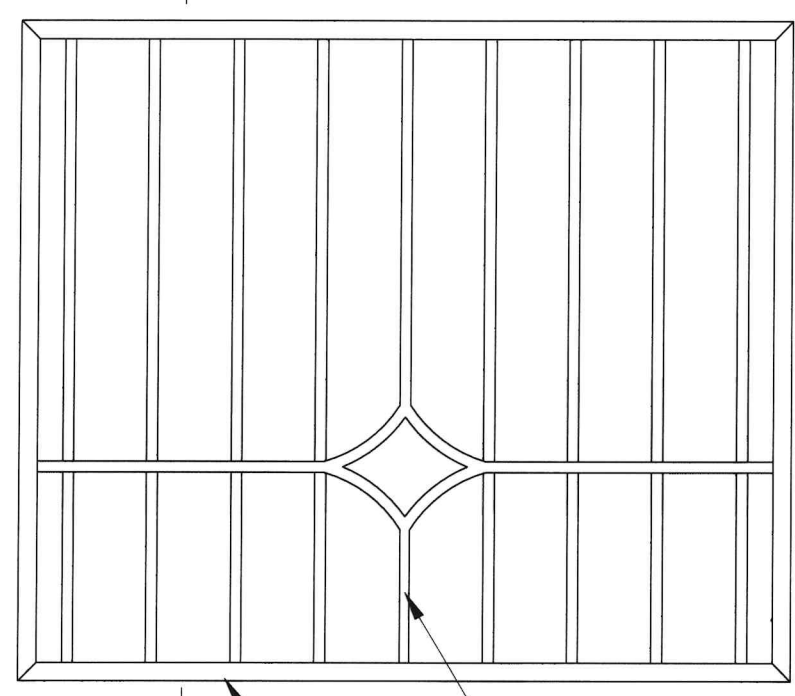

10 MAX TYP



SHS 15/15/1.5 mm



SHS 25/25/2 mm

ביצוע גיליון לאחר ריתוכים  
 צביעה - צבע יסוד + צבע עליון  
 נחור RAL 5007

סרג ברזל דקורטיבי טיפוסי		תכנית			פנימות בתי הסוהר מחלקת ביטוי נציבות מנהל המיפוח לזניספית	
		תיאור פריט				
סימון:	התייחסות לפרק ו' סעיף:			כל הזכויות שמורות לשירות בתי הסוהר. אין לשכפל מסמך זה, לעשות בו שימוש, או להפיצו ללא אישור בכתב מגורם ממונה. באחריות המבצע לבדוק מידות ולהתאמתן במקום היפר לינק לקובץ		
קנייה:	הערות:	עדכון מס':	תאריך עדכון:			

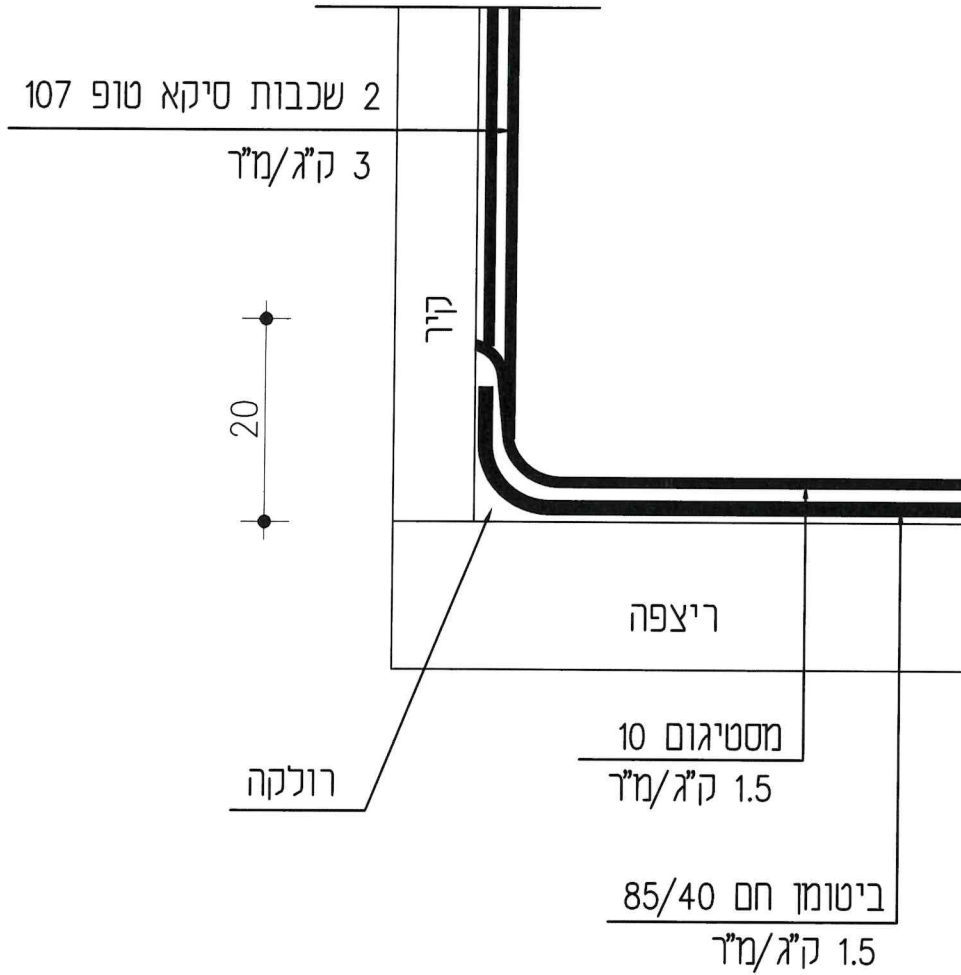
# סקיצה עקרונית פרט איטום מקלחות



תכנית				<b>שירותי בטי הסוהר</b> <b>פחלקת ביטי נציבות</b> <b>פינהל תפיבה לונגיספית</b>	
תיאור פריט				כל הזכויות שמורות לשירות בטי הסוהר. אין לשכפל מסמך זה, לעשות בו שימוש, או להפיצו ללא אישור בכתב מאורם ממונה. באחריות המבצע לבדוק מידות ולהתאמתן במקום	
סימון:	התייחסות לפרק 1 סעיף			תאריך עדכון:	עדכון מס':
קנימו ללא	הערות:				



# חתך גג מבנה (+חיבור עם קיר)

ראה מפרט מיוחד בנוסף למפרט הבינמשרדי

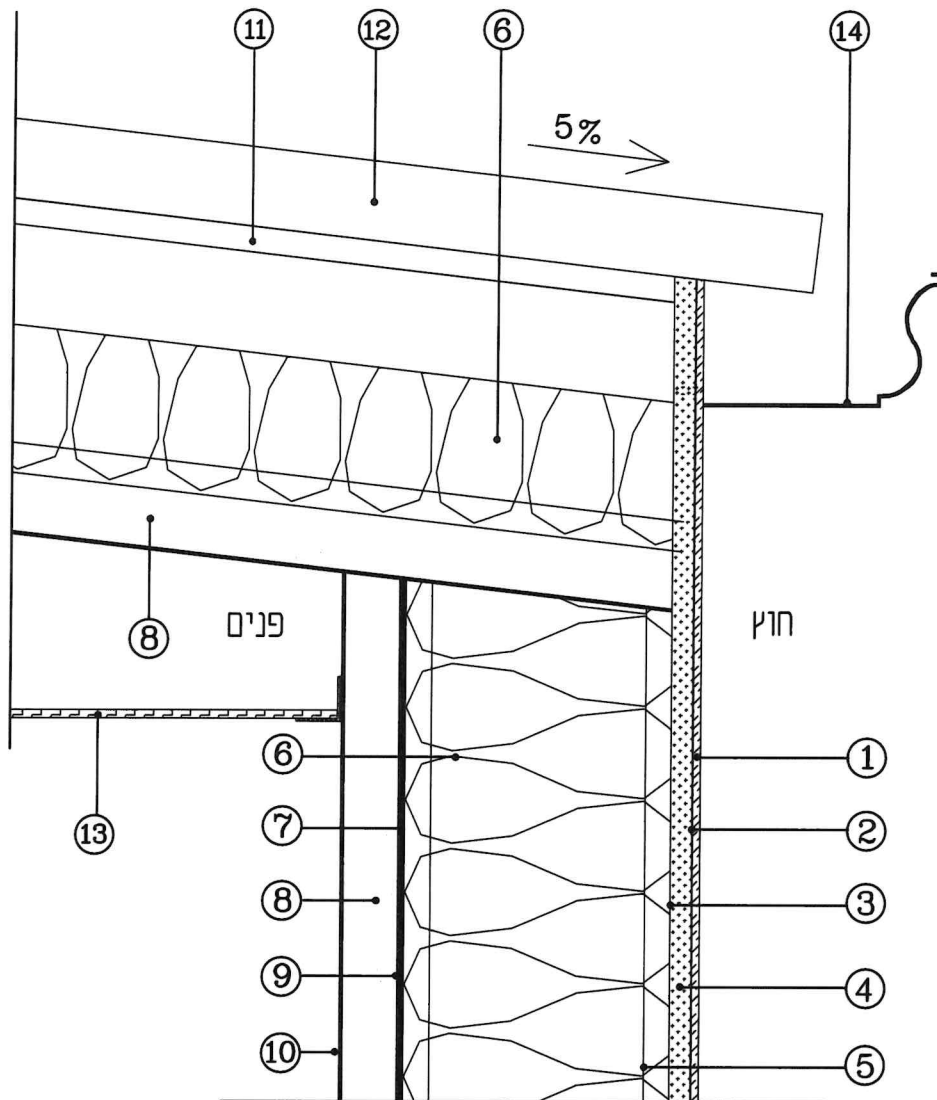
סעיף "גגות" (עמוד 3)





- |    |  |   |  |
|----|--|---|--|
| 8  | לוח גבס חסין אש בעובי 12.5 מ"מ   | 1 | טיח דקורטיבי אטום                                  |
| 9  | טיח אותם / צבע שמן   | 2 | רשת פיברגלס  |
| 10 | שפכטל + צבע אקרילי   | 3 | טבולה בשתי שכבות טיח אקרילי אטום                   |
| 11 | פרופיל PVC 180 בעובי מינימלי 6 מ"מ   | 4 | לוח דנסגלאס בעובי 12.5 מ"מ                         |
| 12 | פח מגולוון צבוע בתנור בעובי 7.5 מ"מ  | 5 | דבק אקרילי   |
| 13 | תקרה אקוסטית - מנרלית 60/60 מ"מ או תקרת מגשים או תקרת גבס עם שפכטל וצבע    | 6 | פרופיל מתכת מגולוון 80/40 מרותך למסלול             |
| 14 | תעלת מי גשם פח מגולוון צבוע בתנור בעובי 0.6 לרבות יחידות מי גשם 100/60 מ"מ | 7 | בידוד צמר זכוכית בעובי 3" פח מגולוון בעובי 0.6 מ"מ |

תכנית:		 	
תיאור פריט:		עשירות פתי הסוהר פחלקת ביטי נציבות פיעהל תפיכה לנוניספית	
סימון:	התייחסות לפרק 1 סעיף:	כל הזכויות שמורות לשירות בתי הסוהר. אין לשכפל מסמך זה, לעשות בו שימוש, או להפיצו ללא אישור בכתב מחורם ממונה. באחריות המבצע לבדוק מידות ולהתאמתן במקום	
קנימו ללא	הערות:	עדכון מס':	תאריך עדכון:

# פרט איטום

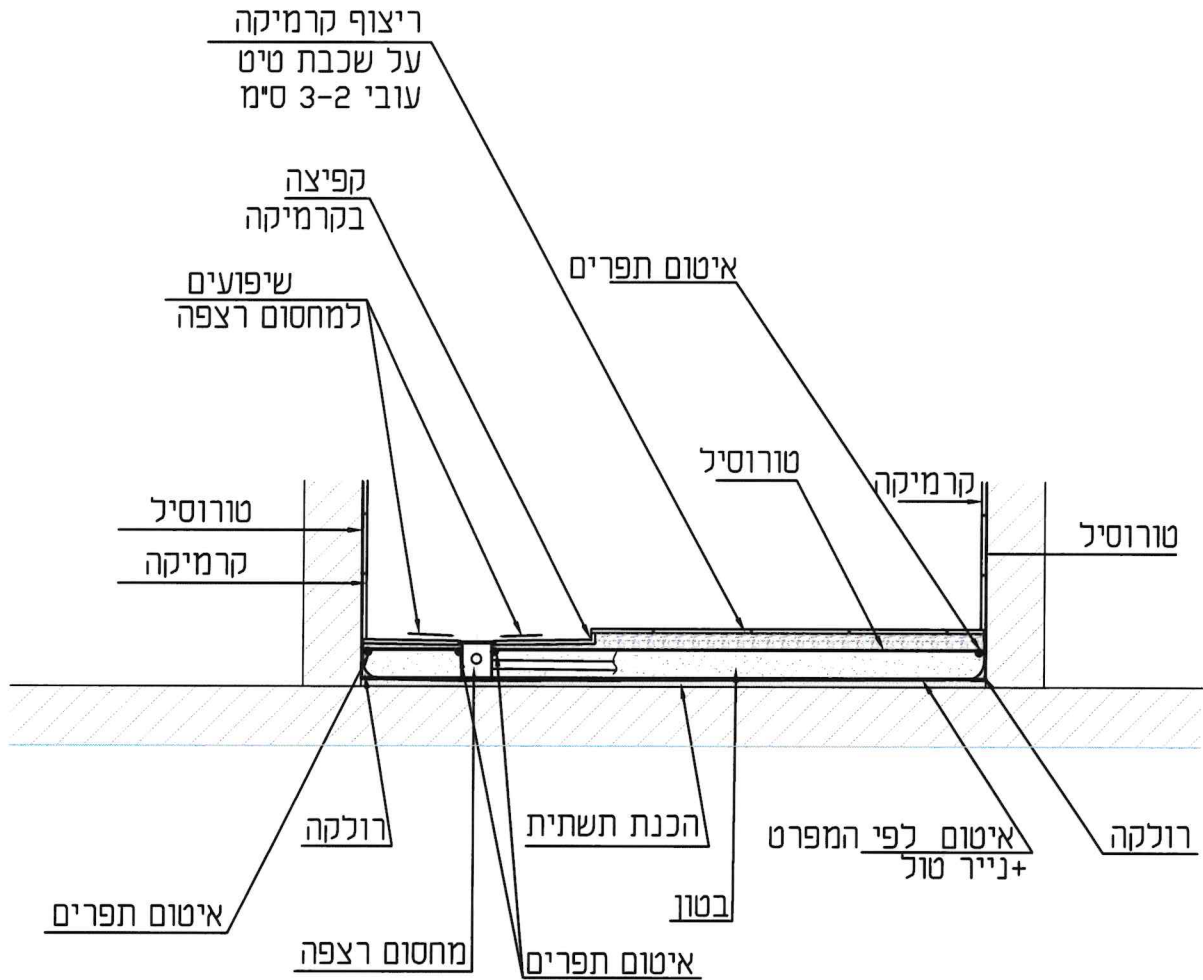

## שירותים ומקלחות

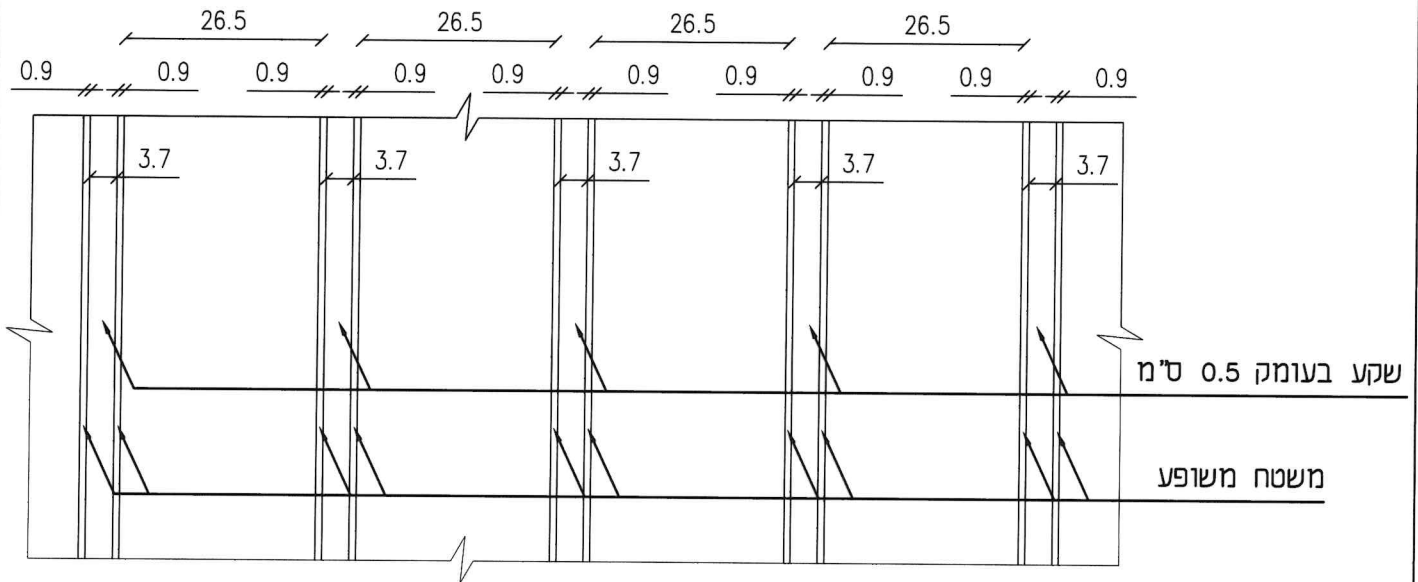

תכנית		 משרד הבריאות מחלקת בטיחות מניעת תאונות	
תיאור פריט			
פרט איטום שירותים ומקלחת		כל הזכויות שמורות לשירות בתי הסוהר. אין לשכפל מסמך זה, לעשות בו שימוש, או להפיצו ללא אישור בכתב מהגורם המונה. באחריות המבצע לבדוק מידות ולרתאמתן במקום	
סימון	התייחסות לפרק 1 סעיף	תאריך עדכון	עדכון מס'
קנייני כלל	הערות		

גמר חיצוני ופנימי  
צורת פח חיצוני ופנימי  
 מידות בס"מ





תכנית:		 עיריית בתי הסוהר מחלקת בנייני עציבות מינהל תמיכה לזוגיטפית	
תיאור פריט:			
צורת פח חיצוני ופנימי		התייחסות לפרק \ סעיף:	
סימון:	קנימ: כלא	תאריך עדכון:	עדכון מס':
		הערות:	כל הזכויות שמורות לשירות בתי הסוהר. אין לשכפל מסמך זה, לעשות בו שימוש, או להפיצו ללא אישור בכתב מגורם ממונה. באחריות המבצע לבדוק מידות ולהתאמתן במקום

# חתך קירות מפנל מבודד

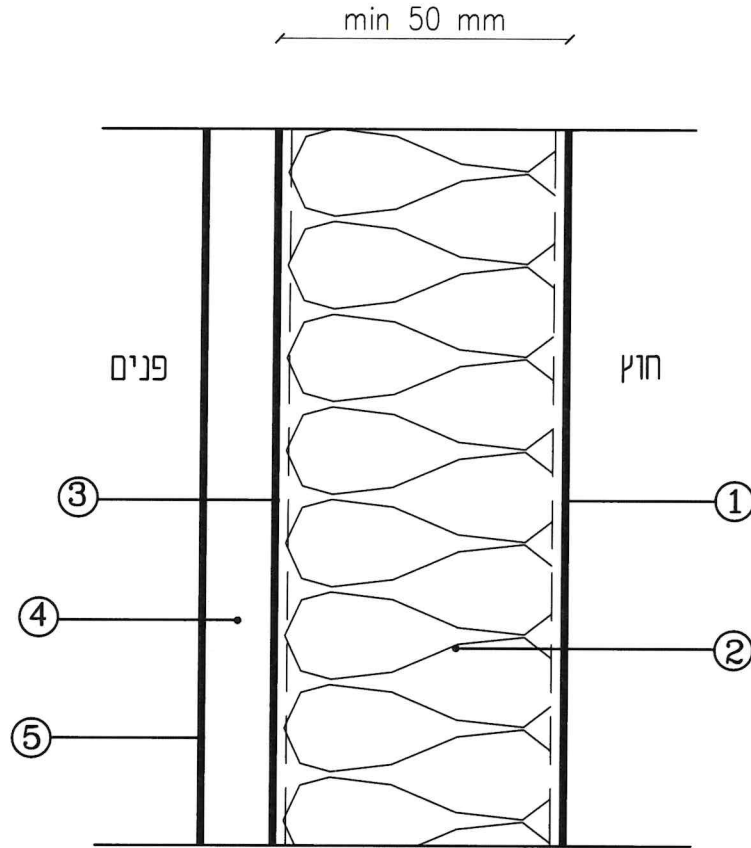
ראה מפרט מיוחד בנוסף למפרט הבינמשרדי



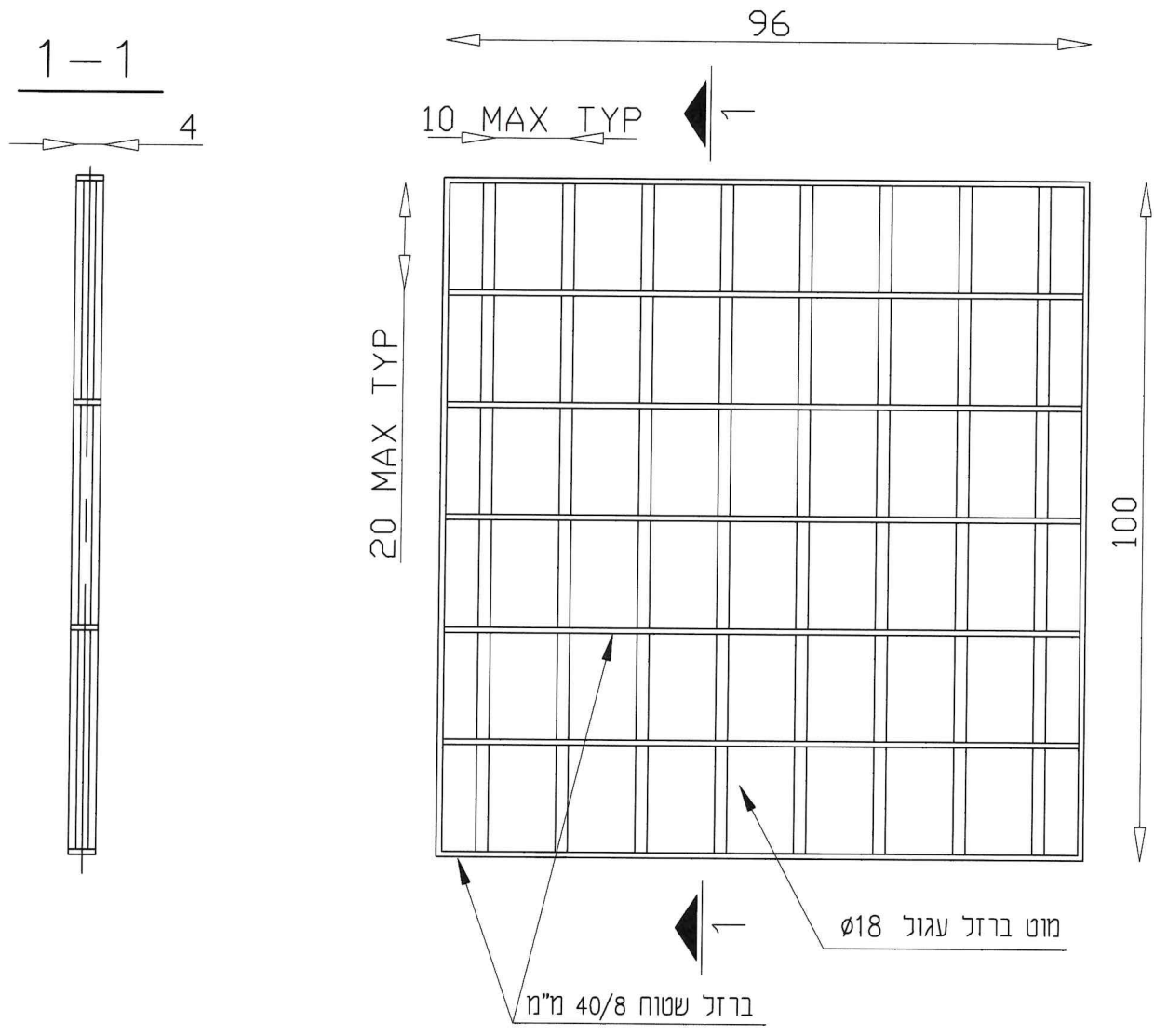

- 1 פח מגולוון צבוע בתנור בעובי מינימלי 0.55 מ"מ
  - 2 בידוד צמר סלעים בצפיפות 110 ק"ג/מ"ק
  - 3 פח מגולוון בעובי 0.5 מ"מ
  - 4 לוח גבס בעובי 12.5 מ"מ או לוח HPL בעובי 6 מ"מ מותקן ע"ג קונסטרוקציה משנה
  - 5 שפכטל + צבע אקרילי (עבורו לוחות גבס)
- מגולוונת או אלומיניום. שיטת ההתקנה לפי בחירת המזמין

תכנית			<b>שירות בתי הסוהר</b> <b>פחלקת ביטי נציבות</b> <b>מנהל תמיכה לוגיסטית</b>	
תיאור פריט				
חתך קירות מפנל מבודד		כל הזכויות שמורות לשירות בתי הסוהר. אין לשכפל מסמך זה, לעשות בו שימוש, או להפיצו ללא אישור בכתב מהורם ממונה. באחריות המבצע לבדוק מידות ולהתאמתן במקום		
סימון:	התייחסות לפרק \ סעיף:	תאריך עדכון:	עדכון מס':	הערות:
קנימו ללא				

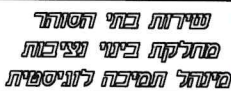

ביצוע גיליון לאחר ריתוכים  
 צביעה - צבע יסוד + צבע עליון  
 נחול RAL 5007



סורג ברזל בטחון טיפוסי			תכנית	  
			תיאור פריט	
סימון	התייחסות לפרק 1 סעיף			כל הזכויות שמורות לשירות בתי הסוהר. אין לשכפל מסמך זה, לעשות בו שימוש, או להפיצו ללא אישור בכתב מגורם ממונה. באחריות המבצע לבדוק מידות ולהתאמתן במקום היפר לינק לטובט
קנייני	הערות	עדכון מס'	תאריך עדכון	

# חתך קירות עם שכבת דנסגלאס

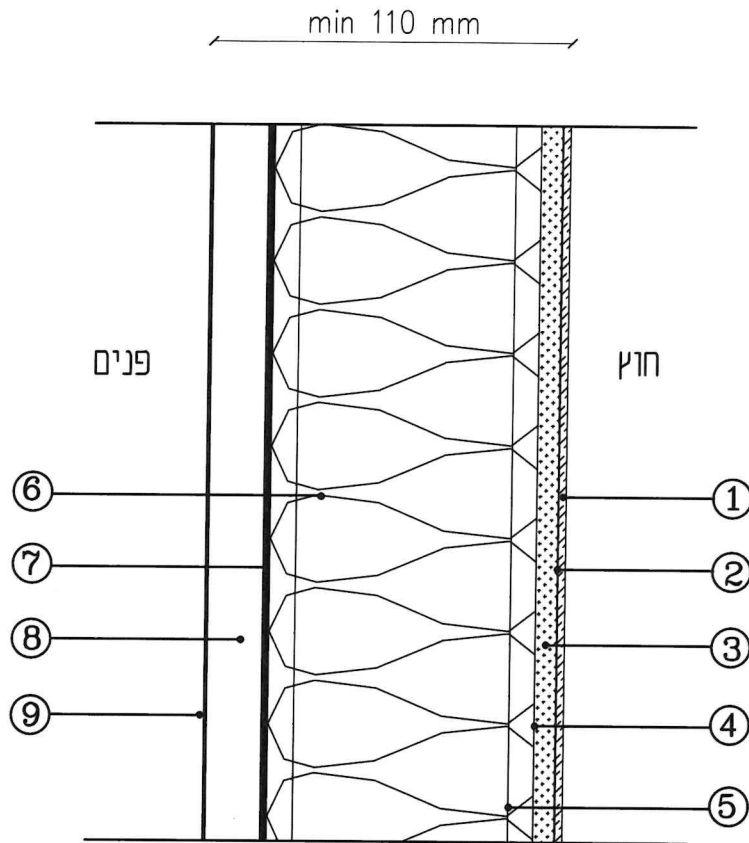
ראה מפרט מיוחד בנוסף למפרט הבינמשרדי



- 1 טיח דקורטיבי אטום
  - 2 רשת פיברגלס
  - 3 טבולה בשתי שכבות טיח אקרילי אטום
  - 4 לוח דנסגלאס בעובי 12.5 מ"מ
  - 5 דבק אקרילי
  - 6 קונסטרוקצית פלדה מגולוונת לפי צורך קונסטרוקטיבי
  - 7 בידוד צמר זכוכית בעובי 3"
  - 8 פח מגולוון בעובי 0.6 מ"מ
  - 9 לוח גבס בעובי 12.5 מ"מ או לוח HPL בעובי 6 מ"מ
- מותר ע"ג קונסטרוקצית משנה  
מגולוונת או אלומיניום. שיטת ההתקנה לפי בחירת המזמין  
שפכטל + צבע אקרילי (עבורו לוחות גבס)

תכנית		 	שירות בטי הסוחר מחלקת ביטי נציבות פיתוח תפיחה לזוניספיות
תיאור פריט			
חתך קירות עם שכבת דנסגלאס		כל הזכויות שמורות לשירות בטי הסוחר. אין לשכפל מסמך זה, לעשות בו שימוש, או להפיצו ללא אישור בכתב מהורם ממונה. באחריות המבצע לבדוק מידות ולהתאמתן במקום	
סימון	התייחסות לפרק 1 סעיף		
קנימו ללא	הערות		
	עדכון מס' /	תאריך עדכון	